

## 1. CONTEXTO OPERACIONAL:

A Oficina Escola de Luteria da Amazônia (OELA), instituída nos termos da escritura pública de 27 de outubro de 1999, no cartório de registro Especial da Comarca de Manaus, Livro A481 e inscrita no CNPJ/MF: 03.470.157/0001-79, é uma entidade de direito privado, sem fins lucrativos, com sede situada na Rua 22, Quadra O, nº 08, Cj. São Cristóvão, Zumbi II, CEP 69.020-282- Manaus- Amazonas.

Constituem objetivo da instituição, promover atividades que fomentem a conservação da diversidade biológica e dos recursos naturais da região amazônica, gerir, coordenar, promover, incentivar, executar treinamentos, projetos, pesquisas e estudos científicos que fomentem o ensino de Luteria e preservação do meio ambiente o uso sustentável de recursos florestais, angariando e gerindo fundos necessários, provenientes de indivíduos ou entidades, nacionais e estrangeiras, públicas ou privadas, mantendo, escritórios, oficinas, escolas e órgãos de natureza correlata, de cujas atividades resultem ainda que indiretamente, proveito de ordem didática ou assistencial, pesquisando e estudando o desenvolvimento de novos produtos e instrumentos para a indústria de luteria, promovendo simpósios, seminários e outros eventos para aprimoramento da especialidade bem como estimular a discussão e o debate na busca de soluções criativas, originais aos problemas ambientais e sociais, instituindo bolsa de estudos, estágios e auxílio a estudiosos e pesquisadores que possam contribuir para a consecução dos objetivos estatutários nesta área, mantendo convênio com entidades, privadas, governamentais e não governamentais, prestando serviços de assessoria técnico-científicos e jurídicos relacionados com a proteção da natureza, realizando convênios e contratos de prestação de serviços nesta área com entidades públicas ou privadas, nacionais ou internacionais.

### Missão

A OELA é uma organização civil sem fins lucrativos que busca executar ações que visem o desenvolvimento sustentável, a formação cidadã e educacional do público com o qual trabalha.

## 2. SUMÁRIO DAS PRINCIPAIS PRÁTICAS

### a. Base de elaboração e apresentação.

As Demonstrações Contábeis foram elaboradas e estão sendo apresentadas conforme as práticas adotadas no Brasil para as pequenas e médias empresas (NBC TG 1000 R1). Elas foram elaboradas considerando o custo histórico como base de valor, exceto as aplicações financeiras, que estão pelo valor justo.

### b. Moeda funcional e moeda de apresentação.

As demonstrações contábeis estão apresentadas em reais, que é a moeda funcional da Sociedade e, também, a sua moeda de apresentação.



**c. Caixa e equivalentes de caixa.**

Os montantes registrados na rubrica de caixa e equivalentes de caixa correspondem aos valores disponíveis em caixa, depósitos bancários e investimentos de curtíssimo prazo, que possuem liquidez imediata, vencimento original em até três meses e estão sujeitos a um risco insignificante de mudança de valor.

**d. Imobilizado**

Os itens do ativo imobilizado são demonstrados pelo custo histórico de aquisição menos o valor da depreciação e de qualquer perda não recuperável acumulada. O custo histórico inclui os gastos diretamente atribuíveis necessários para preparar o ativo para o uso pretendido pela administração.

Os terrenos não são depreciados e os demais ativos são depreciados com base nas taxas fiscais conforme segue:

<b>IMOBILIZADO</b>	<b>ANOS</b>
Máquinas e Equipamentos	10
Móveis e Utensílio	10
Computadores e Periféricos	5
Veículos	5
Imóveis	25
Instalações	10

**e. Intangível**

Os itens do ativo intangível são demonstrados pelo custo histórico de aquisição menos o valor da amortização e de qualquer perda não recuperável acumulada. A amortização ocorre conforme taxas abaixo e foram obtidas através do levantamento do tempo de utilização do sistema, sem que tenhamos um novo desembolso de recursos financeiros.

<b>INTANGÍVEL</b>	<b>ANOS</b>
Sistemas	5

**f. Fornecedores e outras contas a pagar**

As contas a pagar aos fornecedores são inicialmente reconhecidas pelo valor justo e, subsequentemente, mensuradas pelo custo amortizado com o uso do método da taxa de juros efetiva.

### g. Provisões

As provisões são reconhecidas apenas quando existe uma obrigação presente (legal ou implícita) resultante de evento passado, seja provável que para solução dessa obrigação ocorra uma saída de recursos e o montante da obrigação possa ser razoavelmente estimado. As provisões são constituídas, revistas e ajustadas de modo a refletir a melhor estimativa nas datas das demonstrações.

### h. Reconhecimento da Receita

A instituição reconhece a receita quando: (i) o valor da receita pode ser mensurado com segurança; (ii) é provável que benefícios econômicos futuros fluam para a instituição e (iii) critérios específicos tenham sido atendidos para cada uma das atividades da instituição.

#### Receita de projetos

As receitas dos projetos são reconhecidas no resultado quando as condições de desempenho são atendidas.

#### Receita de doações

As doações por não imporem condição de desempenho futuro, são reconhecidas como receitas quando do seu recebimento.

## 3. ESTIMATIVAS E JULGAMENTOS CONTÁBEIS CRÍTICOS

### a. Receita diferida

As receitas diferidas referem-se a valores de contratos recebidos antecipadamente pela Fundação e são reconhecidos no resultado quando os custos relativos aos projetos deixam de ser exigíveis pelo patrocinador mediante aprovação da prestação de contas, seja intercalar ou final.

EDUARDO FILIPO DE  
ALMEIDA:77096207287

Assinado de forma digital por EDUARDO  
FILIPO DE ALMEIDA:77096207287  
Dados: 2021.05.10 21:06:31 -04'00'

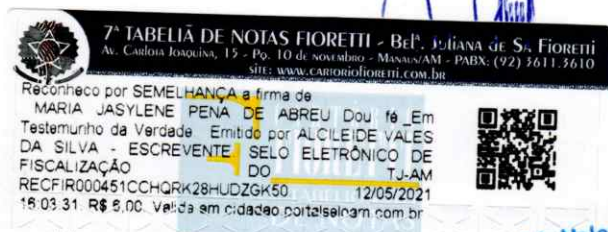

Alcileide Vales da Silva  
Escrivente Autorizada

Alcileide Vales da Silva  
Escrivente Autorizada  
TABELIÃO DE NOTAS



## OFICINA ESCOLA DE LUTERIA DA AMAZONIA

### Notas explicativas as demonstrações contábeis do exercício findo em 31 de dezembro Em milhares reais

#### OFICINA ESCOLA DE LUTERIA DA AMAZONIA

#### BALANÇO PATRIMONIAL DOS EXERCÍCIOS FINDOS EM 31 DE DEZEMBRO

(Valores em milhares de reais, exceto quando expresso de outra forma)

Ativo	Nota	2019	2018	Passivo	Nota	2019	2018
<b>Circulante</b>				<b>Circulante</b>			
Caixa e equivalentes de caixa		1.069.595	2.079.747	Fornecedores e outras contas a pagar		68.215	62.602
Contas a receber, líquido		-	-	Recursos de projetos a comprovar		901.588	2.091.222
Outras contas a receber		35.631	50.902			<b>969.803</b>	<b>2.153.824</b>
		<b>1.105.226</b>	<b>2.130.650</b>				
<b>Não circulante</b>				<b>Patrimônio líquido</b>			
Imobilizado		869.506	862.567	Patrimônio Social		839.392	992.242
Intangível		-	-	Superávit do exercício		165.538	(152.849)
		<b>869.506</b>	<b>862.567</b>			<b>1.004.930</b>	<b>839.392</b>
<b>Total</b>		<b>1.974.733</b>	<b>2.993.216</b>	<b>Total</b>		<b>1.974.733</b>	<b>2.993.216</b>

As notas explicativas da administração são partes integrantes das demonstrações contábeis.

EDUARDO FILIPO DE  
ALMEIDA:77096207287

Assinado de forma digital por EDUARDO  
FILIPO DE ALMEIDA:77096207287  
Dados: 2021.05.10 21:06:54 -04'00'



Reconheço por SEMELHANÇA a firma de  
MARIA JASYLENE PENA DE ABREU Dou. fé Em  
Testemunho da Verdade. Emitido por ALCILEIDE VALES  
DA SILVA - ESCRIVENTE SELO ELETRÔNICO DE  
FISCALIZAÇÃO DO TJ-AM  
REC/FIR000451PFN8DNT9E4JSA/56 12/05/2021  
R\$ 6,00. Valida em cidadão portalsearn.com.br



Alcileide Vales da Silva  
Escrivente Autorizada

7ª TABELA DE NOTAS  
Alcileide Vales da Silva  
Escrivente Autorizada

OFICINA ESCOLA DE LUTERIA DA AMAZONIA

DEMONSTRAÇÃO DO RESULTADO DOS EXERCÍCIOS  
FINDOS EM 31 DE DEZEMBRO

(Valores em milhares de reais, exceto quando expresso de outra forma)

	Nota	2019	2018
<b>Operações continuadas</b>			
Receita líquida		2.477.342	1.941.042
Custos dos projetos		(195.517)	(715.455)
<b>Superávit Bruto</b>		<b>2.281.825</b>	<b>1.225.587</b>
<b>(Despesas) receitas operacionais</b>			
Vendas, administrativas e gerais		(2.180.070)	(1.352.763)
Outras receitas, líquidas		20.403	-
<b>(Défit) / Superávit operacional</b>		<b>122.158</b>	<b>(127.176)</b>
Receitas financeiras, líquidas		43.380	(25.673)
<b>Resultado antes do tributo sobre o lucro</b>		<b>165.538</b>	<b>(152.849)</b>
Imposto de renda e contribuição social		-	-
<b>(Déficit) / Superávit do exercício</b>		<b>165.538</b>	<b>(152.849)</b>

As notas explicativas da administração são partes integrantes das demonstrações contábeis

EDUARDO FILIPO DE  
ALMEIDA:77096207  
287

Assinado de forma digital por  
EDUARDO FILIPO DE  
ALMEIDA:77096207287  
Dados: 2021.05.10 21:07:14  
-04'00'

7ª TABELA DE NOTAS FIORETTI - Belª. JULIANA GE SÁ FIORETTI  
Av. Carolina Joaquina, 19 - Pq. 10 de Novembro - Manaus/AM - PABX: (92) 3611.3610  
Site: www.cartoriofioretti.com.br

Reconheço por SEMELHANÇA a firma de  
MARIA JASYLENE PENA DE ABREU Dou. f.º Em  
Testemunho da Verdade Emitido por ALCILEIDE VALES  
DA SILVA - ESCRIVENTE SELO ELETRÔNICO DE  
FISCALIZAÇÃO DO TJ-AM  
RECFIR000451B5UF2UKCMR7EK082 12/05/2021  
16.03.38 R\$ 8,00. Valida em cidadão.portalselam.com.br

Alcileide Vales da Silva  
Escrivente Autorizada

7ª TABELA DE NOTAS  
Alcileide Vales da Silva  
Escrivente Autorizada



## OFICINA ESCOLA DE LUTERIA DA AMAZONIA

Notas explicativas as demonstrações contábeis  
do exercício findo em 31 de dezembro  
Em milhares reais

### OFICINA ESCOLA DE LUTERIA DA AMAZONIA

#### DEMONSTRAÇÃO DO RESULTADO ABRANGENTE FINDOS EM 31 DE DEZEMBRO

(Valores em milhares de reais, exceto quando expresso de outra forma)

	<u>2019</u>	<u>2018</u>
Superávit/ (Déficit) do exercício	165.538	(152.849)
Outros componentes do resultado abrangente	-	-
<b>Total do resultado abrangente do exercício</b>	<b><u>165.538</u></b>	<b><u>(152.849)</u></b>

As notas explicativas da administração são partes integrantes das demonstrações contábeis.

EDUARDO FILIPO DE  
ALMEIDA:7709620728  
7

Assinado de forma digital por  
EDUARDO FILIPO DE  
ALMEIDA:77096207287  
Dados: 2021.05.10 21:07:39 -04'00'



Reconheço por SEMELHANÇA a firma de  
MARIA JASYLENE PENA DE ABREU Dou 16 Em  
Testemunho da Verdade Emitido por ALCILEIDE VALES  
DA SILVA - ESCRIVENTE SELO ELETRÔNICO DE  
FISCALIZAÇÃO DO TJ-AM  
REC/FIR000451JUNIAKQTKLUDZE93 TABELIA 12/05/2021  
16.03.42 R\$ 6,00 Valida em: cidadao.portalseioam.com.br



Alcileide Vales da Silva  
Escrivente Autorizada

7ª TABELIA DE NOTAS  
Alcileide Vales da Silva  
Escrivente Autorizada



## OFICINA ESCOLA DE LUTERIA DA AMAZONIA

Notas explicativas as demonstrações contábeis  
do exercício findo em 31 de dezembro  
Em milhares reais

### OFICINA ESCOLA DE LUTERIA DA AMAZONIA

#### DEMONSTRAÇÃO DAS MUTAÇÕES DO PATRIMÔNIO LÍQUIDO

(Valores em milhares de reais, exceto quando expresso de outra forma)

	Patrimônio Social	Superávit do exercício	Total
<b>Saldos em 31 de dezembro de 2017</b>	<b>992.242</b>	-	<b>992.242</b>
Superávit do Exercício	(152.849)	-	(152.849)
Incorporação do superávit	-	-	-
Ajustes de exercícios anteriores	-	-	-
<b>Saldos em 31 de dezembro de 2018</b>	<b>839.393</b>	-	<b>839.393</b>
Superávit do Exercício	165.538	-	165.538
Incorporação do superávit	-	-	-
Ajustes de exercícios anteriores	-	-	-
<b>Saldos em 31 de dezembro de 2019</b>	<b>1.004.930</b>	-	<b>1.004.930</b>

As notas explicativas da administração são partes integrantes das demonstrações contábeis.

EDUARDO FILIPO DE  
ALMEIDA:7709620728  
7

Assinado de forma digital por  
EDUARDO FILIPO DE  
ALMEIDA:77096207287  
Dados: 2021.05.10 21:07:54 -04'00'



Reconheço por SEMELHANÇA a firma de  
MARIA JASYLENE PENA DE ABREU Dou fé Em  
Testemunho da Verdade Emitido por ALCILEIDE VALES  
DA SILVA - ESCRIVENTE SELO ELETRÔNICO DE  
FISCALIZAÇÃO DO TJ-AM  
REC/FIR000451L2GZBNTBG4DET671 12/05/2021  
R\$ 5,00. Valida em cidadeo.portalseloarn.com.br



Alcileide Vales da Silva  
Escrivente Autorizada

7ª TABELIA DE NOTAS  
Alcileide Vales da Silva  
Escrivente Autorizada



## OFICINA ESCOLA DE LUTHERIA DA AMAZONIA

Notas explicativas as demonstrações contábeis  
do exercício findo em 31 de dezembro  
Em milhares reais

### OFICINA ESCOLA DE LUTHERIA DA AMAZONIA

#### DEMONSTRAÇÃO DOS FLUXOS DE CAIXA DOS EXERCÍCIOS FINDOS EM 31 DE DEZEMBRO

(Valores em milhares de reais, exceto quando expresso de outra forma)

	2019	2018
<b>Fluxo de caixa das atividades operacionais</b>		
<b>Lucro do exercício</b>	165.538	(152.849)
<b>Ajustado por:</b>		
Depreciação e amortização	41.392	72.399
Ajuste de exercício anteriores	-	-
	<u>206.930</u>	<u>(80.451)</u>
<b>Variações nos ativos e passivos</b>		
Outras contas a receber	-	3.359
Recursos de projetos	(1.189.634)	1.518.809
Fornecedores e outras contas a pagar	20.883	52.654
	<u>(961.821)</u>	<u>1.494.371</u>
<b>Caixa líquido gerado</b>	<u>(961.821)</u>	<u>1.494.371</u>
<b>Atividades de Investimento</b>		
Imobilizado	(48.332)	(117.365)
Intangível	-	-
	<u>(48.332)</u>	<u>(117.365)</u>
<b>Caixa líquido (consumido)</b>	<u>(48.332)</u>	<u>(117.365)</u>
<b>Caixa gerado no período</b>	<u>(1.010.153)</u>	<u>1.377.006</u>
Caixa e equivalentes a caixa no início do período	2.079.747	702.742
Caixa e equivalentes a caixa no final do período	<u>1.069.595</u>	<u>2.079.747</u>
<b>Caixa gerado no período</b>	<u>(1.010.153)</u>	<u>1.377.006</u>

As notas explicativas da administração são partes integrantes  
das demonstrações contábeis.

EDUARDO FILIPO DE  
ALMEIDA:77096207287

Assinado de forma digital por EDUARDO  
FILIPO DE ALMEIDA:77096207287  
Dados: 2021.05.10 21:08:11 -04'00'



Reconheço por SEMELHANÇA a firma de  
MARIA JASYLENE PEÑA DE ABREU Dou. 16 Em  
Testemunho da Verdade Emitido por ALCILEIDE VALES  
DA SILVA - ESCRIVENTE SELO ELETRÔNICO DE  
FISCALIZAÇÃO DO TJ-AM  
REC/FIR000451296JWN2LRK1T2465 12/05/2021  
18.03.43 R\$ 5,00. Valida em cidadão.portalseibam.com.br



Alcileide Vales da Silva  
Escrivente Autorizada

7 TABELIÃO  
DE NOTAS  
Alcileide Vales da Silva  
Escrivente Autorizada



**4. CAIXA E EQUIVALENTES DE CAIXA**

	2019	2018
<b>Recursos financeiros livres</b>		
Caixa e bancos	-	-
Aplicações financeiras	179	-
	<b>179</b>	<b>1</b>
<b>Recursos vinculados a projetos</b>		
Caixa e bancos	191	27
Aplicações financeiras	699	2.053
	<b>890</b>	<b>2.080</b>
	<b>1.069</b>	<b>2.080</b>

**5. FORNECEDORES E OUTRAS CONTAS A PAGAR**

	2019	2018
Outras contas a pagar	-	-
Obrigações fiscais	4	24
Férias e encargos sociais	64	39
	<b>68</b>	<b>63</b>

**6. RECURSOS DE PROJETOS A COMPROVAR**

	2019	2018
Petrobras	804	733
Porticus	36	1.341
Outros Projetos	62	17
	<b>902</b>	<b>2.091</b>

EDUARDO FILIPO DE  
ALMEIDA:77096207287

Assinado de forma digital por EDUARDO FILIPO DE ALMEIDA:77096207287  
Dados: 2021.05.10 21:08:33 -04'00'



Reconheço por SEMELHANÇA a firma de  
MARIA JASYLENE PENNA DE ABREU Dou fe Em  
Testemunho da Verdade Emitido por ALCILEIDE VALES  
DA SILVA - ESCRIVENTE SELO ELETRÔNICO DE  
FISCALIZAÇÃO DO TJ-AM  
RFCFIR000451X9CCMKT6Q3112A98 12/05/2021  
18:03:53 R\$ 9,00 Valida em cidadão portalsecarn.com.br



Alcileide Vales da Silva  
Escrivente Autorizada

7ª TABELIA DE NOÍAS  
DE NOTAS  
Alcileide Vales da Silva  
Escrivente Autorizada

7. RECEITAS

	2019	2018
<b>Com restrição</b>		
Petrobras	938	639
Porticus	1.304	511
Outros	193	271
<b>Total</b>	<b>2.435</b>	<b>1.421</b>
	<b>2019</b>	<b>2018</b>
<b>Sem restrição</b>		
Projetos Institucionais	-	324
Serviços	-	-
Doações	42	196
Impostos	-	-
<b>Total</b>	<b>42</b>	<b>520</b>
<b>Total</b>	<b>2.477</b>	<b>1.941</b>

\*Os reconhecimentos das receitas são apurados conforme NBCT 10.19

8. DESPESAS GERAIS E ADMINISTRATIVAS

	2019	2018
Despesa com pessoal	741	556
Serviços contratados	541	113
Administrativas	1.077	679
Com Viagens	-	5
<b>Total</b>	<b>2.359</b>	<b>1.353</b>

EDUARDO FILIPO DE  
ALMEIDA:77096207287

Assinado de forma digital por EDUARDO  
FILIPO DE ALMEIDA:77096207287  
Dados: 2021.05.10 21:08:57 -04'00'



Reconheço por SEMELHANÇA a firma de  
MARIA JASYLENE PENA DE ABREU Dou fé Em  
Testemunho da Verdade Emitido por ALCILEIDE VALES  
DA SILVA - ESCRIVENTE SELO ELETRÔNICO DE  
FISCALIZAÇÃO DO TJ-AM  
REC/FIR000451SDHJ4UKNK4DEQ002 12/05/2021  
18 03 57 R\$ 6,00. Valida em cidadeo.portalseleparn.com.br



Alcileide Vales da Silva  
Escrivente Autorizada

7º TABELIÃO DE NOTAS  
Alcileide Vales da Silva  
Escrivente Autorizada

## 9. RECEITAS FINANCEIRAS LÍQUIDAS

	2019	2018
Receitas financeiras	44	1
Despesas financeiras	(1)	(26)
<b>Total</b>	<b>43</b>	<b>(25)</b>

## 10. PARTES RELACIONADAS

Os membros conselho curador, o conselho consultivo e o conselho fiscal, exercem sua função de forma voluntária, sem receber nenhuma remuneração ou benefício.

Os membros da administração responsáveis pela implementação das políticas e estratégias do conselho curador, que são os coordenadores, receberam em 2019 uma remuneração global de R\$ 117 (2018 – R\$ 141).

## 11. COBERTURA DE SEGUROS

No exercício findo em 2019 a instituição não tem cobertura de seguros contra incêndios e outros riscos para bens imobilizados. Essa cobertura deveria ser determinada em função dos valores destes ativos e grau de riscos envolvidos.

## 12. EVENTOS SUBSEQUENTES

Desde o final de fevereiro de 2020, o mundo vem passando por um surto da doença chamada COVID-19 (Corona vírus), classificada como pandemia pela Organização Mundial da Saúde (OMS), e eventuais efeitos produzidos pelas ações governamentais para conter sua disseminação poderá impactar negativamente os negócios da Entidade e, conseqüentemente, suas demonstrações financeiras. Nesse sentido, a Entidade esclarece que, diante das atuais informações e dados sobre essa pandemia e os potenciais impactos na atividade econômica global, não há como aferir nesse momento quais efeitos relevantes podem impactar suas demonstrações financeiras, a continuidade dos seus negócios e/ou estimativas contábeis significativas. Entretanto, a entidade segue monitorando de forma diligente toda e qualquer informação a respeito do tema para que decisões tempestivas possam ser tomadas para minimizar seus reflexos.

EDUARDO FILIPO DE  
ALMEIDA:77096207287

Assinado de forma digital por  
EDUARDO FILIPO DE  
ALMEIDA:77096207287  
Dados: 2021.05.10 21:09:20 -04'00'

Contador CRC/AM 012254/O - 2

Maria Jasylene Pena de Abreu  
CPF: 274.213.502-25  
Presidente

7ª TABELA DE NOTAS  
RAISA FEITOSA DA COSTA PINTO  
Escritorante Autorizada

7ª TABELA DE NOTAS FIORETTI - Bel. Juliana de Sá Fioretti  
Av. Carolina Joazeira, 15 - Po. 10 de novembro - Manaus/AM - PABX: (21) 3611 3610  
site: www.cartoriofioretti.com.br

Reconheço por SEMELHANÇA a firma de  
MARIA JASYLENE PENA DE ABREU Dou fe \_Em  
Testemunho da Verdade Emitido por RAISA FEITOSA DA  
COSTA PINTO - ESCRIVENTE SELLO ELETRÔNICO DE  
FISCALIZAÇÃO DO TJ-AM  
REC FIR000451Q9YDLLK2XIKLM011  
11/05/2021  
14 51:12 R\$ 6.00. Valida em cidadão portaiseleam.com.br



RAISA FEITOSA DA COSTA PINTO  
Escritorante Autorizada